



Camera di Commercio
Firenze



Rapporti sull'Economia

Demografia delle imprese artigiane.
Periodo: 1° trimestre 2018

a cura dell'U.O. Statistica e studi



LE IMPRESE ARTIGIANE AL 1° TRIMESTRE 2018

Imprese artigiane: 29.101: • di cui attive: 28.866	Turnover complessivo trimestrale: 1.520 unità: • di cui iscrizioni: 658 • di cui cessazioni: 862	Localizzazioni: 32.190 • di cui attive: 31.922	Totale addetti: 72.280 • di cui subordinati: 37.239 • di cui familiari: 35.041	Totale persone con cariche: 37.496 • di cui donne: 8.416 (22,5%) • di cui titolari di imprese individuali: 22.430 (59,8%)
--	---	--	---	--

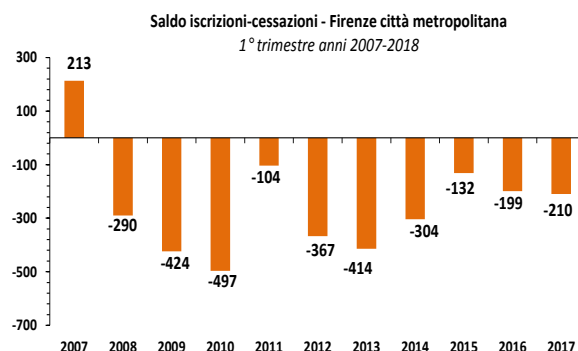
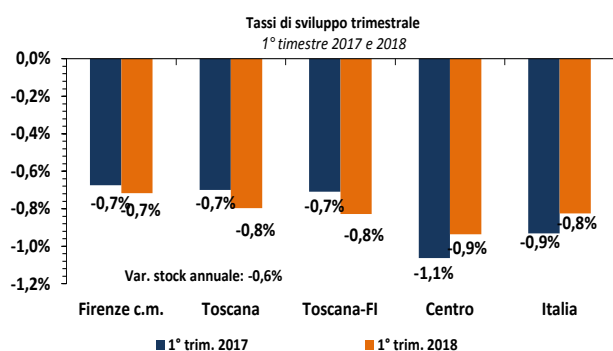

Sono 29.101 le imprese artigiane registrate a fine Marzo. Rispetto allo scorso trimestre si registra un nuovo calo di circa 170 unità, dovuto tra l'altro anche al saldo negativo tra iscrizioni (656) e cessazioni (866), in questo primo scorcio del 2018 negativo per 210 unità; l'impatto demografico dell'imprenditoria artigiana si mantiene ancora al di sopra del 30% (sul corrispondente totale delle imprese attive fiorentine passa dal 31,4% di Marzo 2017 al 31,2%). L'evoluzione numerica dell'imprenditoria artigiana si conferma quindi tendenzialmente orientata verso il contenimento; i dati destagionalizzati relativi ai saldi trimestrali di natimortalità mostrano come entrate e uscite non siano sufficienti ad alimentare una risalita delle consistenze numeriche. Se poi si confrontano i tassi di crescita degli ultimi dodici anni, si evidenzia un differenziale assai marcato tra imprese artigiane, da una parte, e il totale delle imprese, dall'altra: le prime sono calate del 4,9%, le seconde sono aumentate di 1,4p.p. A fine Marzo, poi, su 479 posizioni appartenenti a imprese aderenti a contratti di rete (senza e con personalità giuridica), 115 (24%) sono riconducibili a imprese annotate con qualifica artigiana al Registro delle Imprese (bilanciate tra 42 società di capitale, 37 imprese individuali e 36 società di persone).

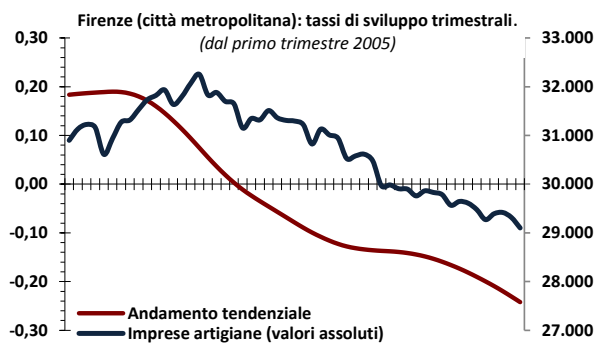
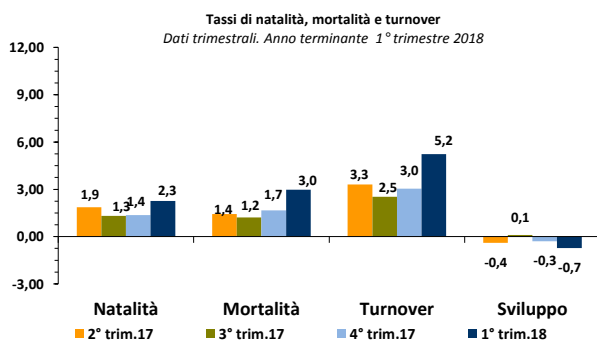

Saldo trimestrale negativo. Nei primi tre mesi dell'anno si sono iscritte 656 imprese artigiane e se ne sono cancellate 866; se si amplia lo sguardo agli ultimi quattro trimestri, possiamo osservare come il movimento complessivo in entrata e in uscita abbia coinvolto, tra Aprile 2017 e Marzo 2018, 4.129 imprese (-1,8% rispetto allo stesso periodo a cavallo tra il 2015 e il 2016), ripartite tra 1.994 iscrizioni e 2.135 cessazioni.

Ulteriore consolidamento nell'ultimo anno per le forme d'impresa più strutturate. Le società a responsabilità limitata incrementano la propria numerosità, passando da 1.712 a 1.814 (+5,6%), a differenza delle società di persone (4.829, -4%); stazionarie le imprese individuali (22.418, erano 22.493 a Marzo 2017).

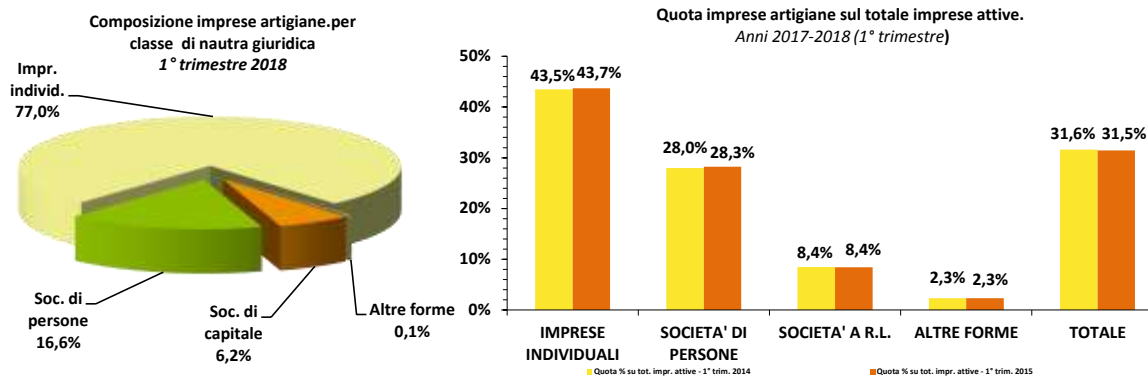

In crescita i servizi artigiani. Complessivamente i servizi confermano il proprio tasso di crescita (+1%); ancora sostenuta la crescita dei servizi di trasporto passeggeri (+4,1%); bene anche i servizi di supporto alle imprese. In calo gli altri settori; servizi di trasporto merci e di magazzinaggio in deciso ridimensionamento (-2,6%);



Il 59,9% delle imprese artigiane ha sede all'interno dell'area urbana fiorentina e il 18,1% negli undici comuni dell'area Empolese-Valdelsa. Il restante 20% si distribuiscono tra Mugello, Chianti e Valdarno; peraltro, sono proprio queste aree a subire i cali maggiori su base annua.

Sono 37.496 coloro che hanno almeno una carica in un'impresa artigiana fiorentina. Si rileva un calo su base annua dell'1,2%). La componente maschile artigiana pesa sul totale degli uomini che hanno almeno una carica in un'impresa attiva per il 27,7% (donne: 20,3%; media: 23,6).

GLOSSARIO

Sedi di Imprese artigiane: Si identificano come sedi di Imprese Artigiane quelle localizzazioni (sedi di impresa o unità locali) alle quali sono associati i dati di iscrizione all'Albo Artigiani;

Localizzazione: luogo dove è ubicata l'impresa; comprende la sede legale (o sede d'impresa) e le unità locali;

Sede di impresa: impresa con sede legale nel territorio di riferimento; tutte le imprese non cessate sono registrate; di queste, alcune sono attive, ossia hanno comunicato l'inizio dell'attività al Registro delle Imprese;

Tasso di natalità: rapporto tra iscrizioni del periodo e stock delle imprese registrate (salvo diversa indicazione) a inizio periodo;

Tasso di mortalità: rapporto tra cessazioni del periodo e stock delle imprese registrate (salvo diversa indicazione) a inizio periodo;

Tasso di sviluppo: rapporto tra il saldo tra iscrizioni e cessazioni del periodo e stock delle imprese registrate (salvo diversa indicazione) a inizio periodo;

Variazione tendenziale: variazione rispetto allo stesso periodo dell'anno precedente;

Variazione congiunturale: variazione rispetto al periodo precedente a quello di riferimento.

APPENDICE STATISTICA

Quadro generale al 1° trimestre 2018

Territori	Iscrizioni	Cessazioni	Saldo	Imprese artigiane	Tasso di sviluppo trimestrale (1° trim. 2017 e 1° trim. 2018)		Anno	Imprese artigiane al 31 Marzo	Iscrizioni	Cessazioni	Saldo trimestrale	Tasso di sviluppo trimestrale
Firenze	656	866	-210	29.101	-0,7%	-0,7%	2011	31.362	876	980	-104	-0,3%
Toscana	2.426	3.267	-841	104.692	-0,7%	-0,8%	2012	30.824	694	1.061	-367	-1,2%
Toscana-FI	1.770	2.401	-631	75.591	-0,7%	-0,8%	2013	30.526	711	1.125	-414	-1,3%
Nord-Ovest	9.215	12.319	-3.104	413.523	-0,7%	-0,7%	2014	29.967	613	917	-304	-1,0%
Nord-Est	6.667	8.888	-2.221	309.733	-0,8%	-0,7%	2015	29.759	772	904	-132	-0,4%
Centro	5.213	7.725	-2.512	265.860	-1,1%	-0,9%	2016	29.567	728	927	-199	-0,7%
Sud ed isole	5.151	8.258	-3.107	326.188	-1,2%	-0,9%	2017	29.272	733	931	-198	-0,7%
Italia	26.246	37.190	-10.944	1.315.304	-0,9%	-0,8%	2018	29.101	656	866	-210	-0,7%

Quadro generale al 1° trimestre 2018 (attività)

Periodo di riferimento	Distribuzione settoriale										TOT. IMPRESE ARTIGIANE	
	Manifatturiero	Edilizia	Ripar.beni per uso personale	Ripar. auto	Trasporto passeggeri	Trasporto merci e magazz.	ristorazione	SERVIZI per le imprese	alle persone	TOTALE		Altri settori
Anno 2014 I trim.	9.036	11.881	770	965	867	1.046	438	1.589	2.626	8.301	720	29.967
Anno 2015 I trim.	9.080	11.558	764	965	883	1.012	431	1.644	2.666	8.365	735	29.759
Anno 2016 I trim.	9.084	11.307	761	960	892	970	419	1.705	2.692	8.399	744	29.567
Anno 2017 I trim.	8.966	11.113	746	949	932	932	412	1.726	2.722	8.419	752	29.272
Anno 2018 I trim.	8.850	10.959	732	946	970	906	406	1.789	2.751	8.500	770	29.101
distrib. %	30,4%	37,7%	2,5%	3,3%	3,3%	3,1%	1,4%	6,1%	9,5%	29,2%	2,6%	100,0%

Quadro generale al 1° trimestre 2018 (natura giuridica)

Natura giuridica	Imprese	Iscrizioni	Cessazioni	Saldo	Tasso di sviluppo trim.
SOCIETA' DI CAPITALE	1.814	73	29	44	2,5%
SOCIETA' DI PERSONE	4.829	41	117	-76	-1,5%
IMPRESE INDIVIDUALI	22.418	541	719	-178	-0,8%
COOPERATIVE	29	1	0	1	3,6%
CONSORZI	8	0	1	-1	-11,1%
ALTRE FORME	3	0	0	0	0,0%
TOT. ALTRE FORME	43	1	1	0	0,0%
TOTALE	29.101	656	866	-210	-0,7%

al netto delle cancellazioni d'ufficio

Sedi di imprese artigiane per tipo di attività (settori ATECO)

Settori di attività	1_2018	% su tot. Imprese attive	1_2017	Var. stock annuale	
				var. ass.	%
A Agricoltura, silvicoltura pesca	202	3,4%	200	2	1,0%
B Estrazione di minerali da cave e miniere	6	24,0%	6	0	0,0%
C Attività manifatturiere	8.850	63,0%	8.966	-116	-1,3%
D Fornitura di energia elettrica, gas, vapore e aria	2	1,9%	3	-1	-33,3%
E Fornitura di acqua; reti fognarie, attività di	38	27,5%	36	2	5,6%
F Costruzioni	10.959	75,8%	11.113	-154	-1,4%
G Commercio all'ingrosso e al dettaglio;	1.153	4,8%	1.151	2	0,2%
H Trasporto e magazzinaggio	1.902	69,3%	1.886	16	0,8%
I Attività dei servizi alloggio e ristorazione	406	6,5%	412	-6	-1,5%
J Servizi di informazione e comunicazione	259	10,6%	256	3	1,2%
K Attività finanziarie e assicurative	1	0,0%	1	0	0,0%
L Attività immobiliari	13	0,2%	12	1	8,3%
M Attività professionali, scientifiche e tecniche	401	11,0%	391	10	2,6%
N Noleggio, agenzie di viaggio, servizi di	1.388	39,9%	1.335	53	4,0%
O Amministrazione pubblica e difesa...	0		0	-	-
P Istruzione	8	1,6%	8	0	0,0%
Q Sanità e assistenza sociale	8	2,0%	7	1	14,3%
R Attività artistiche, sportive, di intrattenimento	296	24,7%	288	8	2,8%
S Altre attività di servizi	3.187	79,2%	3.180	7	0,2%
X Imprese non classificate	22	19,8%	21	1	4,8%
TOTALE	29.101	31,4%	29.272	-171	-0,6%
Servizi alle imprese (H+J+K+L+M+N)	3.964	18,8%	3.881	83	2,1%
Servizi alle persone (P+Q+R+S)	3.499	57,3%	3.483	16	0,5%
Utilities (D+E)	40	16,6%	39	1	2,6%

Quadro generale delle imprese artigiane sul territorio

Imprese artigiane per macrosettore d'attività - 1° trimestre 2018							
Territori	Manifatturiero	Edilizia	Riparazioni e servizi	Altre attività	Totale	Peso %	Var. annuale
Valori assoluti							
FI001 - BAGNO A RIPOLI	129	210	283	6	628	2,2%	1,6%
FI002 - BARBERINO DI MUGELLO	48	168	90	21	327	1,1%	-4,9%
FI003 - BARBERINO VAL D'ELSA	62	36	36	5	139	0,5%	-2,1%
FI004 - BORGO SAN LORENZO	129	252	168	12	561	1,9%	-1,9%
FI005 - CALENZANO	282	185	171	8	646	2,2%	1,6%
FI006 - CAMPI BISENZIO	586	590	326	4	1.506	5,2%	-1,1%
FI008 - CAPRAIA E LIMITE	62	62	50	0	174	0,6%	2,4%
FI010 - CASTELFIORENTINO	180	255	171	16	622	2,1%	2,6%
FI011 - CERRETO GUIDI	165	122	100	2	389	1,3%	-1,0%
FI012 - CERTALDO	144	186	167	7	504	1,7%	-2,1%
FI013 - DICOMANO	34	90	49	9	182	0,6%	-5,2%
FI014 - EMPOLI	433	475	433	4	1.345	4,6%	-1,0%
FI015 - FIESOLE	53	119	100	3	275	0,9%	-1,1%
FI017 - FIRENZE	2.330	3.469	3.610	27	9.436	32,5%	0,2%
FI018 - FIRENZUOLA	55	55	33	15	158	0,5%	1,9%
FI019 - FUCECCHIO	298	183	201	9	691	2,4%	-2,8%
FI020 - GAMBASSI TERME	47	56	43	3	149	0,5%	-4,5%
FI021 - GREVE IN CHIANTI	121	230	105	11	467	1,6%	-2,7%
FI022 - IMPRUNETA	97	178	126	4	405	1,4%	-2,2%
FI024 - LASTRA A SIGNA	211	278	188	2	679	2,3%	-2,4%
FI025 - LONDA	16	25	9	0	50	0,2%	-5,7%
FI026 - MARRADI	18	45	22	4	89	0,3%	-7,3%
FI027 - MONTAIONE	16	32	28	1	77	0,3%	-1,3%
FI028 - MONTELUPO FIORENTINO	144	143	100	4	391	1,3%	-1,0%
FI030 - MONTESPERTOLI	152	177	112	1	442	1,5%	-0,5%
FI031 - PALAZZUOLO SUL SENIO	10	17	4	0	31	0,1%	3,3%
FI032 - PELAGO	78	89	60	6	233	0,8%	0,4%
FI033 - PONTASSIEVE	162	253	184	6	605	2,1%	1,3%
FI035 - REGGELLO	124	223	113	4	464	1,6%	0,9%
FI036 - RIGNANO SULL'ARNO	50	89	74	1	214	0,7%	-1,8%
FI037 - RUFINA	70	115	58	3	246	0,8%	-2,8%
FI038 - SAN CASCIANO IN VAL DI PESA	112	237	142	4	495	1,7%	-1,6%
FI039 - SAN GODENZO	15	11	6	3	35	0,1%	-5,4%
FI040 - SAN PIERO A SIEVE	0	1	1	0	2	0,0%	0,0%
FI041 - SCANDICCI	565	660	533	13	1.771	6,1%	-0,2%
FI042 - SCARPERIA	1	0	0	0	1	0,0%	0,0%
FI043 - SESTO FIORENTINO	861	432	396	2	1.691	5,8%	0,2%
FI044 - SIGNA	308	331	158	2	799	2,7%	-0,1%
FI045 - TAVARNELLE VAL DI PESA	115	85	72	8	280	1,0%	-2,1%
FI046 - VAGLIA	12	63	33	1	109	0,4%	-0,9%
FI049 - VICCHIO	59	105	46	6	216	0,7%	-4,8%
FI050 - VINCI	199	153	134	2	488	1,7%	-1,0%
FI052 - Tot. FIGLINE E INCISA VALDARNO	186	292	193	6	677	2,3%	-4,1%
FI053 - Tot. SCARPERIA E SAN PIERO	110	180	92	8	390	1,3%	-1,3%
Sistemi economici locali							
Empolese-Valdelsa	1.840	1.844	1.539	49	5.272	18,1%	-0,9%
Area Urbana Empolese	1.453	1.315	1.130	22	3.920	13,5%	-1,1%
Bassa Valdelsa	387	529	409	27	1.352	4,6%	-0,2%
Mugello-Val di Sieve	816	1.468	854	94	3.232	11,1%	-1,9%
Mugello	317	662	375	63	1.417	4,9%	-3,5%
Val di Sieve	499	806	479	31	1.815	6,2%	-0,5%
Chianti	507	766	481	32	1.786	6,1%	-2,1%
Valdarno Superiore Nord	360	604	380	11	1.355	4,7%	-2,1%
Area Urbana Fiorentina	5.325	6.274	5.765	67	17.431	59,9%	0,0%
Totale Firenze (Città Metropolitana)	8.854	10.959	9.021	262	29.076	100,0%	-0,6%

Al netto di 25 posizioni con Comune non classificato



**Camera di Commercio
Firenze**



CAMERA DI COMMERCIO DI FIRENZE

U.O. Statistica e studi

Piazza dei Giudici, 3

Tel. 055.23.92.218 - 219

e-mail: statistica@fi.camcom.it