

DEMOGRAFIA IMPRENDITORIALE

LE IMPRESE FIORENTINE AL 2° TRIMESTRE 2017

Imprese registrate: 109.919, di cui <ul style="list-style-type: none"> Attive: 93.084 Artigiane: 29.393 	Turnover complessivo trimestrale: 2.601 unità, di cui: <ul style="list-style-type: none"> Iscrizioni: 1.629 Cessazioni: 972 	Localizzazioni: 137.769 <ul style="list-style-type: none"> di cui attive: 118.921 	Start-Up innovative: 139 <ul style="list-style-type: none"> di cui operanti nei servizi: 118 (84,9%); di cui srl sempl.: 20 (14,4%) 	Srl semplificate: 1.854 <ul style="list-style-type: none"> di cui attive: 1281 di cui imprese giovanili: 400 (21,6%) 	Presenza di imprese fiorentine in contratti di rieme: 432 posizioni <ul style="list-style-type: none"> numero contratti con imprese fiorentine: 145 (di cui 19 a soggettività giuridica)
---	--	---	--	---	--

Stazionarietà e movimentazione anagrafica in riduzione: il secondo trimestre conferma i dati strutturali del tessuto imprenditoriale fiorentino.

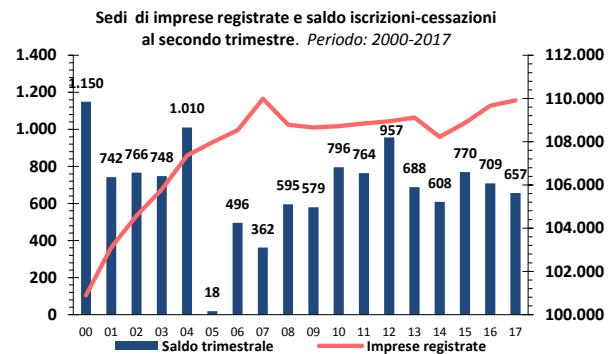
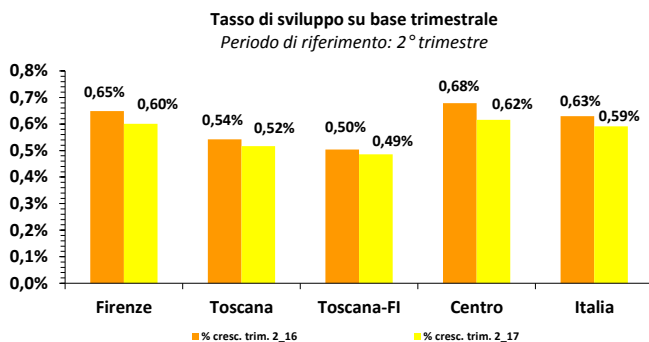

Al giro di boa del 2017 si contano, all'interno del perimetro della città metropolitana fiorentina, 137.769 localizzazioni d'impresa, 118.921 (+0,3% su base annua) delle quali riconducibili a soggetti attivi e operativi economicamente, che tra l'altro annoverano (fonte Inps-Infocamere) al proprio interno 364.000 addetti. Le sedi legali crescono anch'esse in misura modesta (+0,2%), attestandosi a 109.919, rispetto alle 109.669 del secondo trimestre 2016. Su base trimestrale tanto le sedi, quanto le localizzazioni, incamerano margini di crescita sufficienti a recuperare il fisiologico calo del primo trimestre; anche per le imprese artigiane si nota un rimbalzo positivo di 4 decimi di punto rispetto a Marzo (29.393 unità rispetto a 29.272), purtuttavia insufficiente a colmare la distanza con lo stock di fine anno, ravvisandosi inoltre un ritardo su base annua vicino al punto percentuale. Complessivamente, le sedi di imprese attive coprono l'84,7% delle imprese fiorentine (al netto delle imprese individuali, le posizioni attive pesano per il 72,8%); il restante 15,1% si ripartisce tra inattive (7,3%, gruppo formato soprattutto da compagini societarie) e imprese in scioglimento e liquidazione (5,7% con punte del 35,5% tra le cooperative e del 17,9% tra i consorzi). Le procedure concorsuali coinvolgono 2.290 imprese (2,1%). Nel corso del primo semestre cala il volume complessivo di procedure avviate, attestandosi a 997 contro le 1.109 del periodo Gennaio-Giugno 2016; si riduce il numero di fallimenti (97, erano 154 nello stesso periodo del 2016), mentre resta invariato il numero di concordati.

Il movimento complessivo in entrata e in uscita (al netto delle cessazioni d'ufficio) ha coinvolto, nel secondo trimestre 2017, 2.601 imprese (-6% rispetto allo stesso periodo del 2016, ripartite tra 1.629 iscrizioni e 972 cessazioni al netto di quelle operate d'ufficio (valori entrambi in ridimensionamento rispetto al secondo trimestre 2016). Il tasso di sviluppo trimestrale si è mantenuto sostanzialmente in linea coi valori del periodo a +0,6, diversamente dall'andamento su base annuale, che vede invece una flessione (0,3% rispetto allo 0,6 dei dodici mesi terminanti a Giugno 2016).

Redazione a cura di Silvio Calandi

DEMOGRAFIA IMPRENDITORIALE

Il confronto su base annua delle consistenze conferma ancora un incremento delle società di capitale (in larga parte a responsabilità limitata), che passano da 30.051 a 30.858, (+2,7%), cui si accompagna una tenuta delle imprese individuali (-0,3%) e un calo delle società di persone (-1,8%). All'interno delle società di capitale, tende a consolidarsi il fenomeno delle srl semplificate; difatti, sono passate nell'ultimo anno da 1.376 a 1.854; di queste, 1.281 sono attive e 400 (21,6%) sono imprese giovanili.

L'analisi su tre indicatori dimensionali delle società di capitale registrate evidenzia la presenza di una robusta quota di imprese (al netto di quelle per le quali il dato non è disponibile) di piccole-medie dimensioni, per quanto in percentuale minore rispetto al territorio nazionale. Difatti, le società di capitale fiorentine si mostrano tendenzialmente più capitalizzate e maggiormente addensate nelle classi di addetti che vanno dai sei in su; sul lato del valore della produzione, al netto di quelle per le quali è assente o negativo, poco meno della metà delle società si concentra sotto i 250mila €, il 27,4% tra i 250mila e il milione e il restante 22,9 al di sopra del milione di €.

Società di capitale fiorentine. Periodo: 2° trimestre 2017. Firenze (città metropolitana)

CAPITALE SOCIALE				VALORE DELLA PRODUZIONE				CLASSI DI ADDETTI			
Classi	C.M. FIRENZE		ITALIA	Classi	C.M. FIRENZE		ITALIA	Classi	C.M. FIRENZE		ITALIA
Dato assente	34	0,1%	0,1%	Val. pr. assente/negativo	12.451	40,3%	43,1%	nessun addetto	10.240	33,2%	36,1%
fino a 10 m. €	2.779	9,0%	12,3%	fino a 250 m E.	9.144	49,7%	53,4%	1 addetto	6.203	30,1%	33,6%
10 - 20 m. €	16.317	52,9%	56,0%	250 - 500 m E.	2.599	14,1%	13,4%	2-5 addetti	7.134	34,6%	36,3%
20 - 50 m. €	4.460	14,5%	11,8%	500 m - 1 ml E.	2.449	13,3%	11,7%	6-9 addetti	2.738	13,3%	11,8%
50 - 100 m. €	3.298	10,7%	9,0%	1 - 2,5 ml E.	2.147	11,7%	10,9%	10 - 49 addetti	4.020	19,5%	15,8%
100 - 250 m. €	2.441	7,9%	6,7%	2,5 - 10 ml E.	1.491	8,1%	7,6%	50 - 249 addetti	451	2,2%	2,2%
250 - 500 m. €	206	0,7%	0,7%	10 - 25 ml E.	353	1,9%	1,8%	250 - 499 addetti	41	0,2%	0,2%
oltre 500 m. €	1.323	4,3%	3,5%	più di 25 ml E.	224	1,2%	1,2%	500 e più addetti	31	0,2%	0,1%
Totale imprese (al netto delle posizioni con dati mancanti)	30.824	100,0%	100,0%	Totale imprese (al netto delle posizioni con v.p. negativo o assente)	18.407	100,0%	100,0%	Totale imprese con almeno un addetto	20.618	100,0%	100,0%

La scomposizione per singola forma giuridica conferma il quadro sintetico sopra accennato, sia pure con qualche particolarità; dopo l'impresa individuale, sono le società a responsabilità limitata e le società di persone a coprire ampie fette della platea imprenditoriale fiorentina; colpisce una significativa presenza di associazioni iscritte alle anagrafi camerali; interessante vedere quali siano, per queste forme giuridiche, le attività più diffuse; al primo posto, per molte, è il commercio, ma si segnalano, tra le altre, l'agricoltura nelle società semplici (81%), i servizi associati alla logistica (trasporti e magazzinaggio) nelle cooperative (30%), le attività artistiche, sportive e d'intrattenimento nelle associazioni (39%) e i servizi immobiliari tra le srl a socio unico (21%) e il manifatturiero tra le spa (27%).

DEMOGRAFIA IMPRENDITORIALE

Le forme giuridiche più diffuse

Periodo: 2° trimestre 2017

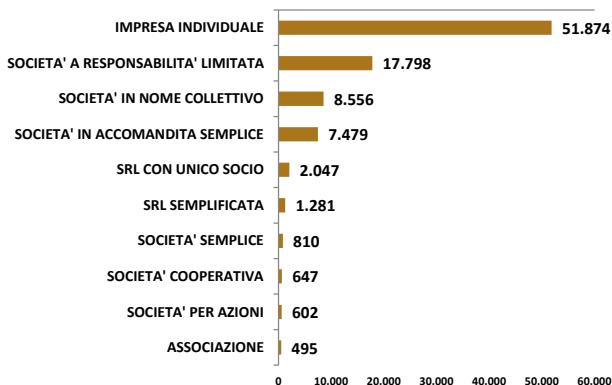
Composizione per classe di natura giuridica.

Periodo: 2° trimestre 2017

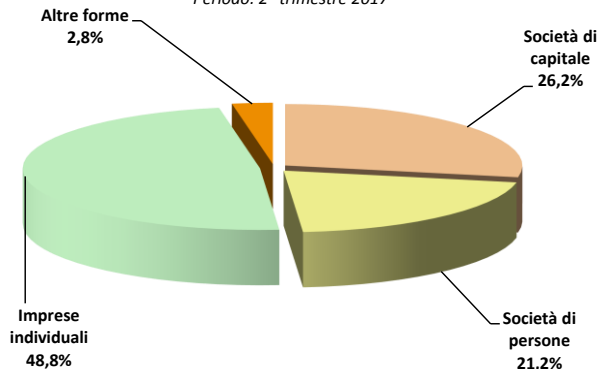

L'analisi per settori evidenzia un saldo positivo su base annuale tra molti dei settori che compongono i servizi alle imprese, i quali archiviano il trimestre a 21.285 sedi attive e per i servizi alle persone (6.148 sedi attive). In calo il numero di imprese fiorentine attive nelle costruzioni (-1,3%), in agricoltura (-1,1%), nel manifatturiero (-0,7%) e nel commercio (-0,4%). Nel manifatturiero i saldi annuali mostrano una discreta tenuta per diversi gruppi di attività; crescono le attività specializzate nella riparazione e manutenzione di macchinari (+2,8%). All'interno del commercio al dettaglio, al netto di ambulanti e altre forme di vendita, i quali coprono il 13% delle attività, nella distribuzione in sede fissa si nota una certa involuzione, soprattutto nel gruppo delle sedi (-1,3 valore mitigato includendo nel confronto anche le unità locali¹: -0,4%). Si confermano le graduatorie per settore di vendita degli esercizi in sede fissa, dove non si registrano variazioni eclatanti (aumenta di due decimi di punto la quota dei punti di vendita di articoli di abbigliamento).

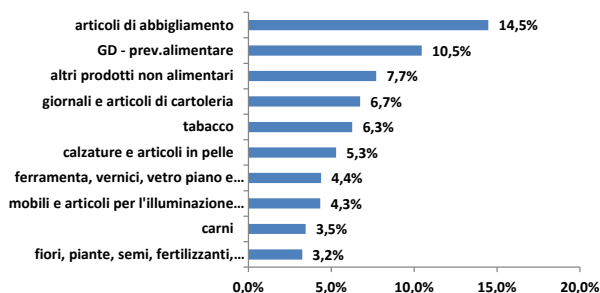
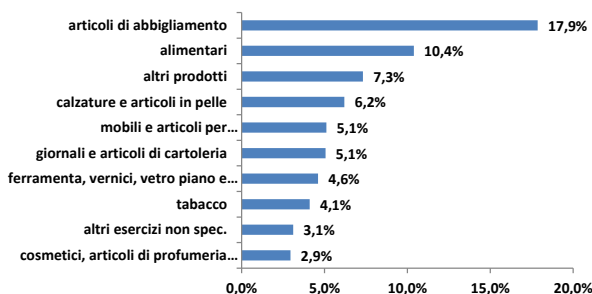
Le principali specializzazioni merceologiche delle imprese fiorentine attive del commercio al dettaglio. C.M. di Firenze: 2° trim. 2017

Le principali specializzazioni merceologiche delle localizzazioni attive del commercio al dettaglio. C.M. di Firenze: 2° trim. 2017

Nel corso del secondo trimestre sono state aperte 679 unità locali e ne sono state chiuse 500; pur essendo entrambi i valori in flessione rispetto allo stesso trimestre dello scorso anno, si nota come - a fronte di una non-crescita su base annua delle sedi operative - si registri un incremento complessivo delle unità locali dell'1,4%, frutto di una crescita di 1,1p.p. di quelle riconducibili a imprese fiorentine e di 1,8p.p. per le altre.

¹ Si nota come le unità locali rappresentino il 38% delle attività commerciali in sede fissa.

DEMOGRAFIA IMPRENDITORIALE

Provincia di Firenze	Sede	U.L. di imprese con sede in provincia di Firenze	U.L. di imprese con sede fuori provincia	Totale ul	Totale localizzazioni
valori assoluti	93.084	16.696	9.141	25.837	118.921
variazione tendenziale	0,0%	1,1%	1,8%	1,4%	0,3%
	78,3%			14,0%	7,7%



0% 10% 20% 30% 40% 50% 60% 70% 80% 90% 100%
 ■ Sede ■ U.L. di imprese fiorentine ■ U.L. di imprese non fiorentine

Le imprese fiorentine occupano 400.000 addetti; dalle elaborazioni Infocamere su dati Inps sono 364.000 quelli occupati in localizzazioni sul territorio. In particolare, l'82,5% dell'occupazione sul territorio è riconducibile a imprese fiorentine, attraverso le proprie sedi e unità locali. L'insieme degli addetti (dipendenti e indipendenti) attribuiti alle localizzazioni si distribuiscono soprattutto tra industria (manifatturiero: 26,2% e costruzioni: 7,6%) e servizi (tra i quali commercio: 18,7%, alloggio e ristorazione: 9,71%, terziario: 33,5%). L'agricoltura si conferma al 2,4%; all'interno del manifatturiero, il 40,8% degli addetti sono impiegati in imprese del sistema-moda, mentre la metalmeccanica (incluse le attività di riparazione) si attestano al 29,4%.

A fine Giugno sono, 393 (incluse eventuali posizioni multiple, cioè presenza di una stessa impresa in due o più contratti di rete) le imprese fiorentine aderenti a 126 contratti di rete senza soggettività giuridica e 39 aderenti a 19 contratti a soggettività giuridica, su un totale di 19.503 le imprese in Italia (distribuite in 3.869 contratti di rete, 521 dei quali a soggettività giuridica). Le imprese fiorentine sono, in maggioranza, società di capitale (53,1%), riconducibili al settore manifatturiero (43,1%) e dei servizi alle imprese (24,1%).

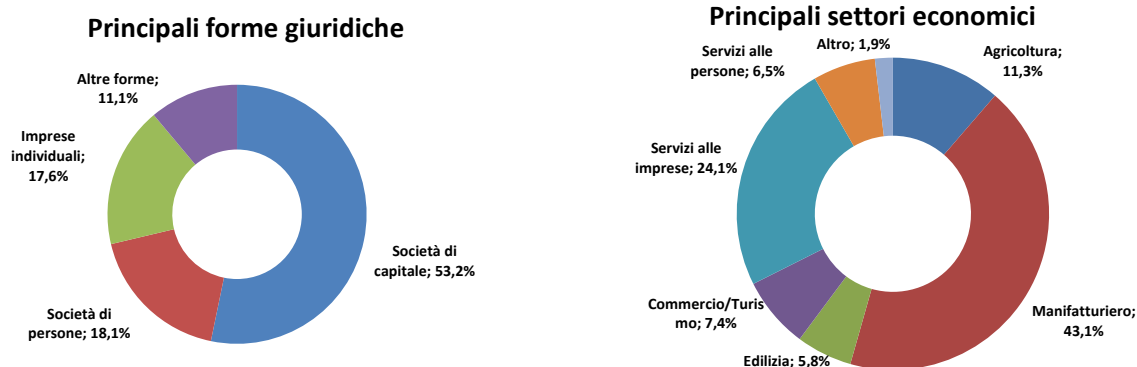

Permane stazionaria la distribuzione delle imprese all'interno dei sistemi economici locali. Nell'arco dell'ultimo anno pochi sono stati i mutamenti nei rapporti di forza tra le aree economiche omogenee locali: il 62,5% ha la propria sede nell'area urbana fiorentina e il 18,5% nell'area urbana empolesse. Rispetto ai dati del secondo trimestre 2016, ugualmente a quanto verificatosi a Giugno 2016, solo l'area urbana gravitante intorno al capoluogo cresce (+0,3%).

DEMOGRAFIA IMPRENDITORIALE

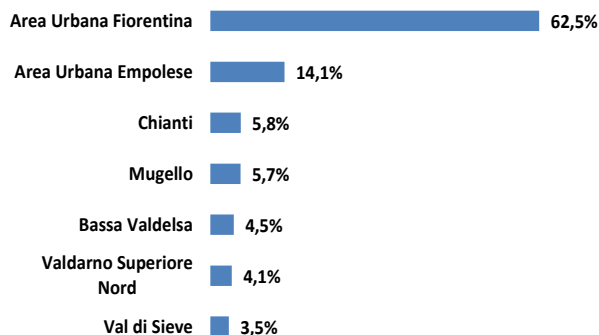
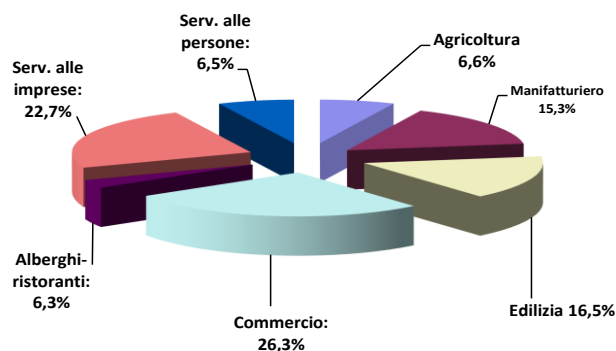
 Firenze (città metropolitana). Quota % di ciascuna area.
 Periodo: 2° trimestre 2017

 Firenze (città metropolitana) Composizione % attività i
 Periodo: 2° trimestre 2017

Andamenti diversi per le imprenditorie di 'genere': le imprese straniere attive passano in un anno da 15.289 a 15.707, incamerando un aumento del 2,7% e un irrobustimento della propria presenza sul territorio di 5 decimi di punto, attestandosi adesso al 16,9%. Tengono le imprese femminili: sono adesso 20.306 (erano 20.231 un anno fa), mentre si ridimensiona al di sotto delle 8.000 unità la popolazione di imprese giovanili, per un decremento su base annua del 4,6%, penalizzate soprattutto dal calo numerico subito nei due settori più importanti in termini di quote percentuali: costruzioni (-10%) e commercio (-5,9%); viceversa nei primi tre settori, le imprese straniere tengono (costruzioni +0,5%) oppure irrobustiscono la propria presenza (manifatturiero: +1,5 e commercio: +3,5%); l'analisi settoriale per le imprese femminili porta alla luce una situazione più sfaccettata: diminuzione in agricoltura (-2,9%) e nei servizi immobiliari (-1,2%), tenuta con qualche difficoltà nel commercio (-0,4%) e manifatturiero (-0,3%), incremento nelle altre attività dei servizi (+0,5%) e nei servizi di alloggio e ristorazione (+4,6%).

Sedi attive imprese. Periodo: 2° trimestre 2017. Firenze (città metropolitana)

Settore di attività	Imprese straniere		Imprese giovanili		Imprese femminili		Totale imprese attive	
	2° trim. 2016	2° trim. 2017	2° trim. 2016	2° trim. 2017	2° trim. 2016	2° trim. 2017	2° trim. 2016	2° trim. 2017
A Agricoltura, silvicoltura pesca	368	375	415	394	1.824	1.772	6.099	6.034
B Estrazione di minerali da cave e miniere	2	0	1	-	2	1	28	26
C Attività manifatturiere	3.575	3.629	996	909	3.433	3.424	14.160	14.056
D Fornitura di energia elettrica, gas, vapore...	2	2	7	9	8	9	97	104
E Fornitura di acqua; reti fognarie...	15	16	6	5	12	12	135	139
F Costruzioni	4.566	4.591	1.635	1.472	652	657	14.671	14.485
G Commercio all'ingrosso e al dettaglio; riparazione...	3.998	4.138	2.274	2.140	5.609	5.586	24.409	24.302
H Trasporto e magazzinaggio	236	247	162	194	238	254	2.754	2.795
I Attività dei servizi alloggio e ristorazione	820	895	752	775	1.728	1.808	6.174	6.393
J Servizi di informazione e comunicazione	152	150	208	191	519	526	2.436	2.464
K Attività finanziarie e assicurative	41	48	240	231	399	395	2.120	2.154
L Attività immobiliari	191	196	205	197	1.561	1.542	6.813	6.677
M Attività professionali, scientifiche e tecniche	215	229	246	232	719	722	3.624	3.681
N Noleggio, agenzie di viaggio, servizi di supporto alle	590	627	429	432	988	1.017	3.399	3.514
P Istruzione	19	25	17	17	131	147	473	492
Q Sanità e assistenza sociale	10	9	24	23	139	143	393	404
R Attività artistiche, sportive, di intrattenimento...	62	68	101	91	315	323	1.164	1.205
S Altre attività di servizi	415	450	401	431	1.941	1.951	4.020	4.047
X Imprese non classificate	12	12	5	10	13	17	103	110
TOTALE	15.289	15.707	8.124	7.753	20.231	20.306	93.074	93.084
Quote sui rispettivi totali	16,4	16,9	8,7	8,3	21,7	21,8	100,0	100,0

All'interno delle imprese attive fiorentine sono 146.000 le persone che detengono almeno una carica; contando poi le 227.959 cariche riferite a imprese attive (comprensivo di 10.000 posizioni riferite a persone giuridiche), si vede come mediamente a ciascuna carica si riconducibile 1,5 cariche. Il 71,7% dei detentori di cariche sono uomini, il 13,6% stranieri. Sul versante delle cariche, la quota degli stranieri si riduce al 10,3% (molti di loro hanno una sola carica), mentre quella degli under 35 si ferma al 7,9%.

DEMOGRAFIA IMPRENDITORIALE

Cariche relative a imprese attive. Periodo: 2° trimestre 2017. Firenze (città metropolitana)

Settore di attività	Totale stranieri al		Totale giovani (da 18 a 34 anni) al		Totale donne al		Totale italiani al		Totale	
	2° trim. 16	2° trim. 17	2° trim. 16	2° trim. 17	2° trim. 16	2° trim. 17	2° trim. 16	2° trim. 17	2° trim. 16	2° trim. 17
A Agricoltura, silvicoltura pesca	667	699	772	768	3.098	3.067	8.690	8.636	9.564	9.550
B Estrazione di minerali da cave e miniere	3	0	4	2	35	32	114	107	132	122
C Attività manifatturiere	4.648	4.752	2.341	2.199	10.151	10.065	30.903	30.438	36.784	36.414
D Fornitura di energia elettrica, gas, vapore...	18	17	29	27	61	73	376	414	656	701
E Fornitura di acqua; reti fognarie...	32	36	27	19	136	137	635	654	805	851
F Costruzioni	5.452	5.564	2.717	2.496	3.197	3.187	22.645	22.292	28.897	28.698
G Commercio all'ingrosso e al dettaglio; riparazione...	5.844	6.074	4.440	4.209	14.130	14.116	43.653	43.276	50.743	50.601
H Trasporto e magazzinaggio	416	431	376	403	889	904	5.044	5.070	5.770	5.796
I Attività dei servizi alloggio e ristorazione	2.154	2.378	2.410	2.512	5.883	6.141	13.941	14.419	16.592	17.335
J Servizi di informazione e comunicazione	391	403	619	616	2.055	2.110	7.088	7.480	8.013	8.421
K Attività finanziarie e assicurative	181	185	370	356	1.135	1.189	4.826	5.026	5.799	5.912
L Attività immobiliari	880	900	1.275	1.226	8.542	8.448	23.332	22.917	25.723	25.322
M Attività professionali, scientifiche e tecniche	666	705	839	821	3.168	3.199	11.359	11.538	13.426	13.666
N Noleggio, agenzie di viaggio, servizi di supporto alle imprese	975	1.018	830	839	2.681	2.743	7.176	7.375	8.804	9.086
P Istruzione	86	109	71	90	610	666	1.532	1.568	1.775	1.837
Q Sanità e assistenza sociale	70	69	136	150	882	906	2.051	2.171	2.324	2.467
R Attività artistiche, sportive, di intrattenimento...	159	176	301	278	950	970	3.344	3.422	3.678	3.774
S Altre attività di servizi	705	767	918	970	3.586	3.675	6.247	6.335	7.021	7.163
X Imprese non classificate	29	26	17	23	74	75	179	196	222	238
TOTALE	23.377	24.310	18.492	18.004	61.264	61.704	193.139	193.338	226.733	227.959
Quote sui rispettivi totali	10,3	10,7	8,2	7,9	27,0	27,1	85,2	84,8	100,0	100,0

GLOSSARIO

Apertura eventi e procedure: Numero totale degli eventi d'apertura di procedure registrati nel periodo di riferimento sulle sedi d'impresa, a prescindere dallo stato finale della procedura (revocata, in corso o chiusa) e dello status dell'impresa nel periodo. Sono considerati tutti gli eventi con "data di iscrizione" compresa nel periodo, data che a partire dalla riforma del Diritto Fallimentare (in vigore dal 16/7/2006) coincide con la data effetto/decorrenza della procedura. Unità di analisi è l'apertura dell'evento e non l'impresa, pertanto può non esserci coincidenza tra il numero totale degli eventi e il numero totale delle imprese coinvolte.

Impresa femminile: imprese partecipate in prevalenza da donne. Il grado di partecipazione di genere è desunto dalla natura giuridica dell'impresa, dall'eventuale quota di capitale sociale detenuta da ciascun socio donna e dalla percentuale di donne presenti tra gli amministratori o titolari o soci dell'impresa. In generale si considerano femminili le imprese la cui partecipazione di donne risulta complessivamente superiore al 50% mediando le composizioni di quote di partecipazione e di cariche amministrative detenute da donne.

Impresa giovanile: imprese in cui il controllo e la proprietà appartengono in prevalenza a persone di età inferiore ai 35 anni.

Impresa straniera: imprese in cui il controllo e la proprietà appartengono in prevalenza a persone non nate in Italia.

Localizzazione: luogo dove è ubicata l'impresa; comprende la sede legale (o sede d'impresa) e le unità locali;

Sede di impresa: impresa con sede legale nel territorio di riferimento; tutte le imprese non cessate sono registrate; di queste, alcune sono attive, ossia hanno comunicato l'inizio dell'attività al Registro delle Imprese;

Tasso di natalità: rapporto tra iscrizioni del periodo e stock delle imprese registrate (salvo diversa indicazione) a inizio periodo;

Tasso di mortalità: rapporto tra cessazioni del periodo e stock delle imprese registrate (salvo diversa indicazione) a inizio periodo;

Tasso di sviluppo: rapporto tra il saldo tra iscrizioni e cessazioni del periodo e stock delle imprese registrate (salvo diversa indicazione) a inizio periodo;

Titoli d'impresa: cariche e qualifiche (soci e soci di capitale) possedute dalle persone, siano fisiche o giuridiche, relative alle imprese registrate o attive, in modo da evidenziarne il numero di titoli complessivamente posseduti, tenuto conto che ciascuno può essere titolare di più cariche/qualifiche all'interno dei diversi tipi di imprese.

Variazione tendenziale: variazione rispetto allo stesso periodo dell'anno precedente;

Variazione congiunturale: variazione rispetto al periodo precedente a quello di riferimento;

DEMOGRAFIA IMPRENDITORIALE

APPENDICE STATISTICA

Periodo di riferimento	Valori assoluti					Distribuzione per natura giuridica (valori assoluti e quote %)							
	Imprese registrate	Imprese attive	Loc.ni operative	Imprese artigiane	Loc.ni artigiane	Società di capitali	Società di persone	Imprese individuali	Altre forme	Società di capitali	Società di persone	Imprese individuali	Altre forme
2014													
I trim.	108.359	92.465	117.331	29.967	33.318	28.101	23.817	53.123	3.067	25,9	22,0	49,0	2,8
II trim.	108.219	92.392	117.443	29.984	33.332	28.376	23.775	53.035	3.033	26,2	22,0	49,0	2,8
III trim.	108.354	92.370	117.482	29.906	33.263	28.595	23.694	53.011	3.054	26,4	21,9	48,9	2,8
IV trim.	108.391	92.248	117.315	29.898	33.249	28.765	23.478	53.084	3.064	26,5	21,7	49,0	2,8
2015													
I trim.	108.115	92.049	117.031	29.759	32.810	28.865	23.302	52.900	3.048	26,7	21,6	48,9	2,8
II trim.	108.871	92.682	117.868	29.863	33.154	29.190	23.320	53.292	3.069	26,8	21,4	48,9	2,8
III trim.	109.200	92.833	118.087	29.829	33.099	29.393	23.296	53.432	3.079	26,9	21,3	48,9	2,8
IV trim.	109.435	92.821	118.064	29.785	33.035	29.623	23.254	53.472	3.086	27,1	21,2	48,9	2,8
2016													
I trim.	108.959	92.559	117.860	29.567	32.786	29.725	23.068	53.122	3.044	27,3	21,2	48,8	2,8
II trim.	109.669	93.074	118.565	29.645	32.826	30.051	23.080	53.473	3.065	27,4	21,0	48,8	2,8
III trim.	109.839	93.097	118.666	29.609	32.784	30.264	23.048	53.459	3.068	27,6	21,0	48,7	2,8
IV trim.	109.806	92.920	118.575	29.477	32.646	30.406	22.901	53.429	3.070	27,7	20,9	48,7	2,8
2017													
I trim.	109.303	92.566	118.220	29.272	32.391	30.543	22.690	53.009	3.061	27,9	20,8	48,5	2,8
II trim.	109.919	93.084	118.921	29.393	32.508	30.858	22.675	53.339	3.047	28,1	20,6	48,5	2,8

Localizzazioni di imprese attive. Firenze (città metropolitana), Toscana e Italia – 2° trimestre 2017

Settore di attività economica	FIRENZE				TOSCANA	ITALIA
	valori assoluti	di cui unità locali (val.ass. e peso %)		Var. % annua	Valori assoluti	
A Agricoltura, silvicoltura pesca	6.679	645	9,7%	-0,7%	43.525	777.753
B Estrazione di minerali da cave e miniere	72	46	63,9%	-5,6%	674	6.759
C Attività manifatturiere	17.700	3.644	20,6%	-0,3%	58.356	628.769
D Fornitura di energia elettrica, gas, vapore e aria	226	122	54,0%	3,1%	1.294	28.830
E Fornitura di acqua; reti fognarie, attività di	312	173	55,4%	5,4%	1.612	19.485
F Costruzioni	16.287	1.802	11,1%	-1,1%	59.761	816.588
G Commercio all'ingrosso e al dettaglio;	33.053	8.751	26,5%	0,1%	121.290	1.804.847
H Trasporto e magazzinaggio	3.886	1.091	28,1%	1,5%	13.309	207.812
I Attività dei servizi di alloggio e di ristorazione	9.316	2.923	31,4%	3,9%	38.713	504.949
J Servizi di informazione e comunicazione	3.248	784	24,1%	1,0%	9.785	152.676
K Attività finanziarie e assicurative	3.240	1.086	33,5%	0,5%	11.880	168.353
L Attività immobiliari	7.329	652	8,9%	-1,6%	24.207	269.120
M Attività professionali, scientifiche e tecniche	4.790	1.109	23,2%	1,8%	14.023	234.577
N Noleggio, agenzie di viaggio, servizi di supporto	4.508	994	22,0%	3,1%	15.137	217.311
O Amministrazione pubblica e difesa;	4	2	50,0%	50,0%	11	127
P Istruzione	787	295	37,5%	7,1%	2.415	40.219
Q Sanità e assistenza sociale	800	396	49,5%	6,8%	2.779	60.126
R Attività artistiche, sportive, di intrattenimento e	1.570	365	23,2%	3,2%	6.749	86.351
S Altre attività di servizi	4.710	663	14,1%	0,4%	18.092	254.934
X Imprese non classificate	404	294	72,8%	-42,1%	858	14.347
TOTALE	118.921	25.837	21,7%	0,3%	444.471	6.294.013
Servizi alle imprese (H+J+K+L+M+N)	27.001	5.716	21,2%	0,8%	88.341	1.249.849
Servizi alle persone (P+Q+R+S)	7.867	1.719	21,9%	2,3%	30.035	441.630
Public utilities (D+E)	538	295	54,8%	4,5%	2.906	48.315

DEMOGRAFIA IMPRENDITORIALE

Quadro generale al 2° trimestre 2017

Area territoriale	Iscrizioni 2° trimestre	Cancellazioni 2° trimestre	Saldo	Sedi registrate al 30 Giugno	% sviluppo trim. (2016 e 2017)	Anno	Sedi registrate al 30 Giugno	Iscrizioni 2° trimestre	Cancellazioni 2° trimestre	Saldo trim.	% sviluppo trim.
Firenze	1.629	972	657	109.919	0,65% 0,60%	2010	108.724	1.776	980	796	0,73%
Toscana	6.088	3.956	2.132	414.674	0,54% 0,52%	2011	108.849	1.972	1.208	764	0,70%
Toscana-FI	4.459	2.984	1.475	304.755	0,50% 0,49%	2012	108.943	2.169	1.212	957	0,89%
Nord-Ovest	23.340	15.165	8.175	1.572.139	0,58% 0,52%	2013	109.124	1.825	1.137	688	0,63%
Nord-Est	15.637	10.384	5.253	1.159.135	0,48% 0,45%	2014	108.219	1.588	980	608	0,56%
Centro	19.978	11.840	8.138	1.328.403	0,68% 0,62%	2015	108.871	1.721	951	770	0,71%
Sud ed isole	33.530	19.293	14.237	2.020.084	0,72% 0,71%	2016	109.669	1.738	1.029	709	0,65%
Italia	92.485	56.682	35.803	6.079.761	0,63% 0,59%	2017	109.919	1.629	972	657	0,60%

Imprese per status d'impresa

Firenze (città metropolitana)	Imprese per status d'impresa a fine Giugno 2017					TOTALE
	Attive	Sospese	Inattive	con procedure concorsuali	in scioglimento o liquidazione	
SOCIETA' DI CAPITALE	21.810	26	3.749	1.572	3.701	30.858
SOCIETA' DI PERSONE	17.522	53	2.955	395	1.750	22.675
IMPRESE INDIVIDUALI	51.874	231	1.106	128		53.339
COOPERATIVE	906	2	106	178	655	1.847
CONSORZI	221		52	6	61	340
ALTRE FORME	751	1	32	11	65	860
TOTALE	93.084	313	8.000	2.290	6.232	109.919

Procedure aperte (giudiziarie e volontarie). Firenze (città metropolitana). Periodo: primo semestre dell'anno.

Procedure aperte: periodo: 1° semestre	2016	2017	2016 (quote %)	2017 (quote %)	var. % annua
Concordati (fallimentari e preventivi)	12	11	1,1%	1,1%	-8,3%
Fallimenti	154	97	13,9%	9,7%	-37,0%
Scioglimento e liquidazione	938	885	84,6%	88,8%	-5,7%
Altre procedure	5	4	0,5%	0,4%	-20,0%
TOTALE	1.109	997	100,0%	100,0%	-10,1%

Firenze (città metropolitana): quadro di Iscrizioni e cessazioni nel periodo Luglio 2016 – Giugno 2017

Ramo di attività	Iscrizioni degli ultimi 4 trimestri	Cessazioni degli ultimi 4 trimestri	Imprese registrate	Tasso di natalità	Tasso di mortalità	Tasso di sviluppo
A Agricoltura, silvicoltura pesca	223	298	6.148	3,6%	4,8%	-1,2%
B Estrazione di minerali da cave e miniere	0	2	35	0,0%	5,3%	-5,7%
C Attività manifatturiere	760	988	16.183	4,7%	6,1%	-1,4%
D Fornitura di energia elettrica, gas, vapore e aria condiz...	4	2	110	3,9%	2,0%	1,8%
E Fornitura di acqua; reti fognarie, attività di gestione d...	1	5	162	0,6%	3,2%	-2,5%
F Costruzioni	673	923	16.019	4,2%	5,7%	-1,6%
G Commercio all'ingrosso e al dettaglio; riparazione di aut...	1.115	1.645	26.992	4,1%	6,1%	-2,0%
H Trasporto e magazzinaggio	156	163	3.126	5,1%	5,3%	-0,2%
I Attività dei servizi di alloggio e di ristorazione	250	418	8.017	3,2%	5,4%	-2,1%
J Servizi di informazione e comunicazione	141	152	2.764	5,2%	5,6%	-0,4%
K Attività finanziarie e assicurative	120	132	2.291	5,3%	5,8%	-0,5%
L Attività immobiliari	120	351	7.786	1,5%	4,5%	-3,0%
M Attività professionali, scientifiche e tecniche	208	229	4.236	5,0%	5,5%	-0,5%
N Noleggio, agenzie di viaggio, servizi di supporto alle imp...	260	236	3.891	6,9%	6,3%	0,6%
O Amministrazione pubblica e difesa; assicurazione sociale...	0	0	3	0,0%	0,0%	0,0%
P Istruzione	16	18	544	3,0%	3,4%	-0,4%
Q Sanità e assistenza sociale	14	20	460	3,2%	4,5%	-1,3%
R Attività artistiche, sportive, di intrattenimento e diver...	64	55	1.377	4,8%	4,1%	0,7%
S Altre attività di servizi	196	249	4.244	4,7%	5,9%	-1,2%
X Imprese non classificate	2.136	257	5.531	39,5%	4,7%	34,0%
TOTALE	6.457	6.143	109.919	5,9%	5,6%	0,3%

DEMOGRAFIA IMPRENDITORIALE

Imprese attive per comuni, aree territoriali e gruppi di attività. Firenze (città metropolitana): 2° trimestre 2017

Comune	Agricoltura	Manifatturiero	Edilizia	Commercio e		Servizi	Totale	Peso %	Var. % annua
				PP.EE.	Valori assoluti				
FI001 - BAGNO A RIPOLI	170	238	235	576	586	1.808	1,9%	-0,5	
FI002 - BARBERINO DI MUGELLO	117	100	235	245	198	900	1,0%	0,7	
FI003 - BARBERINO VAL D'ELSA	111	110	53	152	118	547	0,6%	1,5	
FI004 - BORGO SAN LORENZO	170	171	317	485	414	1.558	1,7%	1,2	
FI005 - CALENZANO	75	540	234	606	469	1.936	2,1%	1,3	
FI006 - CAMPI BISENZIO	71	890	767	1.071	839	3.652	3,9%	0,6	
FI008 - CAPRAIA E LIMITE	50	100	79	167	97	493	0,5%	-0,4	
FI010 - CASTELFIORENTINO	172	272	350	514	421	1.744	1,9%	0,4	
FI011 - CERRETO GUIDI	208	364	152	281	228	1.239	1,3%	0,2	
FI012 - CERTALDO	240	256	243	409	376	1.529	1,6%	-1,3	
FI013 - DICOMANO	61	49	104	96	78	391	0,4%	-4,4	
FI014 - EMPOLI	229	836	722	1.606	1.552	4.964	5,3%	0,3	
FI015 - FIESOLE	79	72	144	265	240	803	0,9%	-0,7	
FI017 - FIRENZE	540	3.662	4.977	14.454	14.027	37.813	40,6%	0,4	
FI018 - FIRENZUOLA	189	70	68	131	71	543	0,6%	0,4	
FI019 - FUCECCHIO	150	618	314	720	577	2.386	2,6%	-0,6	
FI020 - GAMBASSI TERME	148	86	72	104	93	503	0,5%	-3,5	
FI021 - GREVE IN CHIANTI	331	158	266	368	210	1.337	1,4%	-3,1	
FI022 - IMPRUNETA	120	163	209	338	287	1.121	1,2%	1,5	
FI024 - LASTRA A SIGNA	130	302	338	464	406	1.644	1,8%	0,1	
FI025 - LONDA	31	19	33	40	27	150	0,2%	-1,3	
FI026 - MARRADI	97	26	50	87	41	307	0,3%	-2,2	
FI027 - MONTAIONE	85	30	44	129	78	367	0,4%	-4,4	
FI028 - MONTELUPO FIORENTINO	47	221	201	341	286	1.103	1,2%	-0,3	
FI030 - MONTESPERTOLI	289	213	212	328	244	1.290	1,4%	-1,5	
FI031 - PALAZZUOLO SUL SENIO	59	13	19	35	6	132	0,1%	-1,5	
FI032 - PELAGO	83	90	101	128	112	514	0,6%	-2,1	
FI033 - PONTASSIEVE	154	221	304	414	429	1.529	1,6%	0,9	
FI035 - REGGELLO	155	174	247	355	231	1.165	1,3%	-1,6	
FI036 - RIGNANO SULL'ARNO	88	66	119	137	157	572	0,6%	-0,3	
FI037 - RUFINA	73	96	136	142	114	566	0,6%	-1,2	
FI038 - SAN CASCIANO IN VAL DI PESA	284	157	280	442	327	1.492	1,6%	-1,1	
FI039 - SAN GODENZO	46	17	14	24	13	115	0,1%	-4,2	
FI041 - SCANDICCI	159	874	754	1.195	1.159	4.157	4,5%	-0,6	
FI043 - SESTO FIORENTINO	69	1.189	530	1.582	1.128	4.511	4,8%	0,5	
FI044 - SIGNA	38	463	429	457	421	1.814	1,9%	0,2	
FI045 - TAVARNELLE VAL DI PESA	143	192	101	255	164	859	0,9%	-2,3	
FI046 - VAGLIA	25	16	70	81	67	261	0,3%	2,8	
FI049 - VICCHIO	178	83	127	155	102	649	0,7%	-0,6	
FI050 - VINCI	294	401	192	396	334	1.621	1,7%	-0,9	
FI052 - FIGLINE E INCISA VALDARNO	157	276	424	651	501	2.017	2,2%	-	
FI053 - SCARPERIA E SAN PIERO	119	155	213	262	195	948	1,0%	-	
Totale Figline e Incisa Valdarno	157	279	427	658	510	2.040	2,2%	0,6	
Totale Scarperia e San Piero a Sieve	119	158	216	262	198	958	1,0%	-2,2	
AREE TERRITORIALI									
Empolese-Valdelsa	1.912	3.397	2.581	4.995	4.286	17.239	18,5%	-0,5	
Area Urbana Empolese	1.267	2.753	1.872	3.839	3.318	13.096	14,1%	-0,3	
Bassa Valdelsa	645	644	709	1.156	968	4.143	4,5%	-1,1	
Mugello-Val di Sieve	1.402	1.129	1.794	2.325	1.870	8.573	9,2%	-0,4	
Mugello	954	637	1.102	1.481	1.097	5.308	5,7%	0,0	
Val di Sieve	448	492	692	844	773	3.265	3,5%	-0,9	
Chianti	989	780	909	1.555	1.106	5.356	5,8%	-1,0	
Valdarno Superiore Nord	400	519	793	1.150	898	3.777	4,1%	-0,2	
Area Urbana Fiorentina	1.331	8.230	8.408	20.670	19.275	58.138	62,5%	0,3	
TOTALE C.M. DI FIRENZE	6.034	14.055	14.485	30.695	27.435	93.084	100,0%	0,0	

Per informazioni:

UNITA' OPERATIVA STATISTICA E STUDI –
Tel. 055 23 92 219
mail: statistica@fi.camcom.it
www.fi.camcom.gov.it